

PEDIDO DE COTIZACIÓN

San Miguel de Tucumán, 22 de Diciembre de 2025

Ref.:Expediente N°: 113/490-2025
N° de Pedido: 19297

Presente

La Dirección de Compras y Contrataciones del Ministerio de Desarrollo Social, tiene el agrado de dirigirse a Ud. a fin de Solicitar la cotización de el/los siguientes ítems:

Item	Producto	Descripción	Cantidad	Periodo
1	MANO DE OBRA	1) EXTRACCION DE CHAPAS LARGOS APROX. DE 9 MTS C/U: CANTIDAD 165 M2.- 2) COLOCACION Y FIJACION DE CANALETA LARGO 10 MTS: CANTIDAD 1 GL. - 3) REALIZAR REFUERZOS DE ESTRUCTURA DE SOSTEN DE CUBIERTA, SE REALIZARÁ CON CAÑOS ESTRUCTURALES SOLDADOS A LAS CORREAS EXISTENTES: CANTIDAD 12 GL. - 4) COLOCACION DE AISLANTE TERMICO: CANTIDAD 165 M2.- 5) COLOCACION Y FIJACION DE CHAPAS ACANALADAS COMUNES: CANTIDAD 32 ML.- 6) COLOCACION DE BABETAS EN APRETADAS: CANTIDAD 10 ML.- 7) COLOCACION DE CUPERTINA: CANTIDAD 4 ROLLOS. - 8) REFORZAR LA ESTRUCTURA EXISTENTE DEL CIELORRASO, MONTANTES Y VELAS: CANTIDAD 20 GL. - 9) EXTRACCION DE PLACAS EXISTENTES EN CIELORRASO SUSPENDIDO: CANTIDAD 60 M2.- 10) COLOCACION DE PLACAS TIPO YESO CARTON PARA EL CIELORRASO: CANTIDAD 140 M2.- 11) PINTURA LATEX PAREDES INTERIORES: CANTIDAD 135 M2.- 12) PINTURA CIELORRASO: CANTIDAD 140 M2.- 13) ARMADO DE INSTALACION ELECTRICA PARA LUMINARIAS EN CIELORRASO. CANTIDAD 16 BOCAS. -	1	1 UNICA VEZ

Dicha cotización será abierta el día **29/12/2025** a las **13:15 hs.**, por el agente Jose Antonio Sanchez Lizondo, en la calle Piedras N° 530, 3er piso Oficina "O" de la Dirección de Compras y Contrataciones, donde deberá indicar el plazo de mantenimiento de la oferta, número de CUIT del oferente, Razón Social, datos de contacto y valor total de la propuesta en números y letras.

Requisitos a presentar:

- INFORMAR UNA CASILLA DE EMAIL OFICIAL Y UN TELÉFONO DE CONTACTO
- INDICAR EL PLAZO DE MANTENIMIENTO DE OFERTA DE LA PROPUESTA PRESENTADA, DE 22 DÍAS HÁBILES PREFERENTEMENTE
- CONSTANCIA DE INSCRIPCIÓN EXPEDIDA POR ARCA QUE INCLUYA LA ACTIVIDAD OBJETO DE LA CONTRATACIÓN.
- CONSTANCIA DE INSCRIPCIÓN EXPEDIDA POR D.G.R. DE LA PROVINCIA O CONVENIO MULTILATERAL QUE INCLUYA EL OBJETO DE LA CONTRATACIÓN.
- CONSTITUCIÓN DE DOMICILIO EN TUCUMÁN
- RENUNCIA AL FUERO FEDERAL MANIFESTANDO SU VOLUNTAD DE SOMETERSE A LOS TRIBUNALES ORDINARIOS DE SAN MIGUEL DE TUCUMAN
- DECLARACIÓN JURADA DE NO ENCONTRARSE CONTEMPLADO EN LOS ALCANCES DEL N°108 DEL DECRETO ACUERDO N° 22/1-09 (REQUISITOS PARA CONTRATAR CON EL ESTADO).
- SI LA PROPUESTA ESTA FIRMADA POR SOCIO O ACCIONISTA DEBERÁ ADJUNTAR COPIA DE CONTRATO SOCIAL (SRL) O ESTATUTO SOCIAL (SA) SEGUN APLIQUE.
- SI LA PROPUESTA ECONÓMICA ESTÁ FIRMADA POR UN APODERADO, DEBERÁ ADJUNTAR COPIA DEL PODER EXTENDIDO POR ESCRITURA PÚBLICA
- COPIA DE CBU DE CUENTA - PROVEEDOR DEL ESTADO EN EL BANCO MACRO.
- SELLADO DE ACTUACION POR CADA FOLIO QUE INTEGRE LA PROPUESTA Y TODA DOCUMENTACION ADJUNTA (ORIGINALES Y DUPLICADOS)-DECRETO 1984/4 (M.E.) DE FECHA 30/06/2022.

La obra se realizará en el domicilio de la Institución, Luis F. Nougés 1061, San Miguel de Tucumán, previa comunicación con las autoridades del DCI para coordinar días y horarios de la refacción. Los materiales se tramitan por cuerdas separadas.

Usuario: sanchezlj

San Miguel de Tucumán, 30 de Octubre de 2025.-

INFORME TECNICO

Dispositivo: **Hogar Santa Rita**

Dirección: **Luis F. Nougues 1051 – San Miguel de Tucumán**

Obra: **Cubierta del SUM - Ref. Exp: 113/490/H/2025**

• **Evaluación Técnica**

Se visitó el Inmueble con el fin de efectuar inspección y elaborar documentación técnica para realizar el pedido de “mano de obra” especializada, necesaria para el recambio de la cubierta del SUM.

Los trabajos que se deben realizar son los siguientes:

- Extracción de chapa existente en la cubierta
- Reforzar estructura de sostén de cubierta existente.
- Colocación de aislante térmico.
- Colocar y restaurar sistema pluvial (canaleta y caños de bajadas)
- Colocación y fijación de chapas metálicas común.
- Ampliación instalación eléctrica.
- Reforzar estructura de cielorraso suspendido.
- Reposición de placas de cielorraso.
- Pintura en general.



Cómputo Métrico

1.a	Cubierta	m ²	16,50	10,00	-	165,00
1.b	Cielorraso suspendido interior	m ²	14,00	10,00	-	140,00
2.a	Bocas embutidas (luces)	gl	-	-	-	16
3.a	Látex para exterior - interior	m ²	48,00	-	2,80	134,40
3.b	Látex para cielorraso	m ²	14,00	10,00	-	140,00

• **Listado de Tareas**

Nº	ITEMS	UNIDAD	CANTIDAD
1	Extracción de chapas largos aproximados de 9mts c/u	m ²	165
2	Colocación y fijación de canaleta largo 10mts	gl	1
3	Realizar refuerzos de estructura de sostén de cubierta, se realizara con caños estructurales soldados a las correas existentes	gl	12
4	Colocación de aislante térmico	m ²	165
5	Colocación y fijación de chapas acanaladas comunes	ml	32
6	Colocación de babetas en apretadas	ml	10
7	Colocación de cupertina	rollo	4
8	Reforzar la estructura existente del cielorraso, montantes y velas	gl	20
9	Extracción de placas existentes en cielorraso suspendido	m ²	60
10	Colocación de placas tipo yeso cartón para el cielorraso	m ²	140
11	Pintura látex paredes interiores	m ²	135
12	Pintura de cielorraso	m ²	140
13	Armado de instalación eléctrica para luminarias en cielorraso	bocas	16

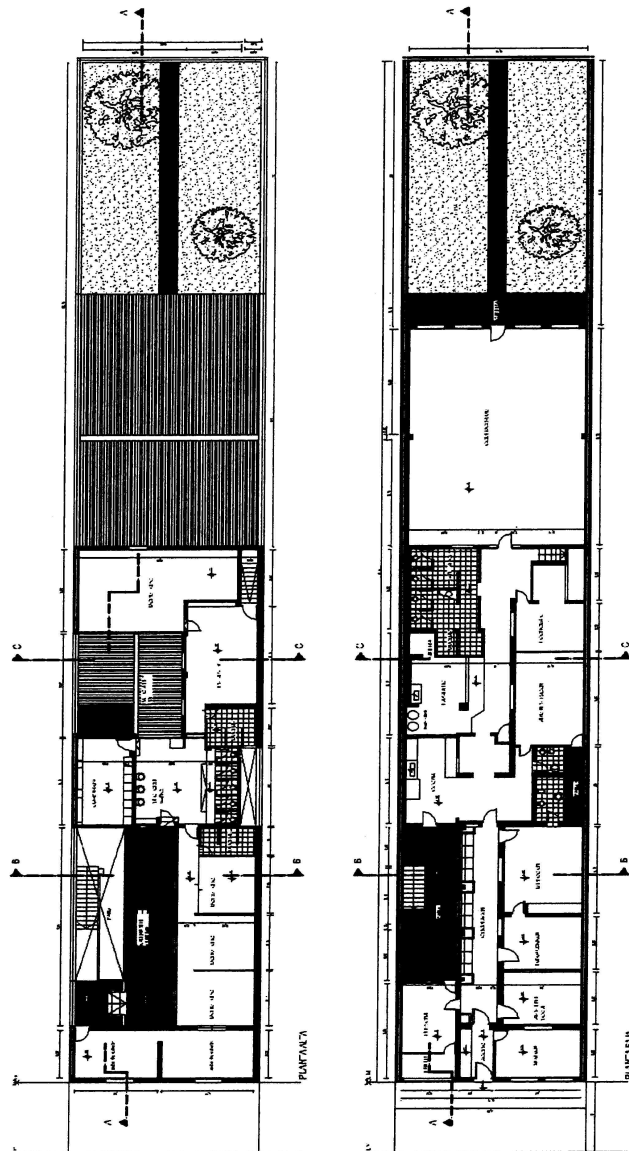
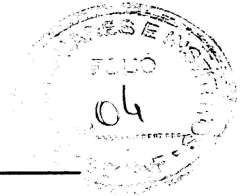

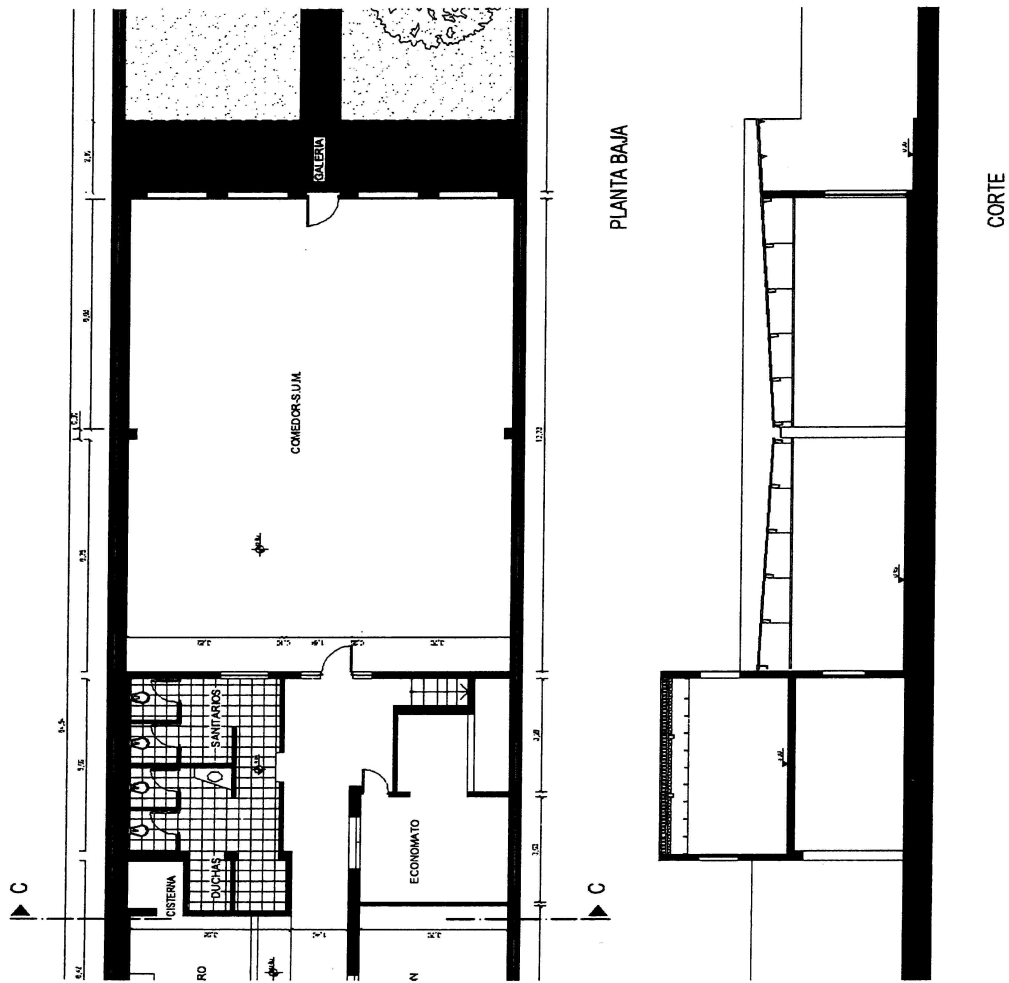

Andrés Rodríguez